Amen ou Deo gratias de tous les Tons, pour le petit Plein Jeu.
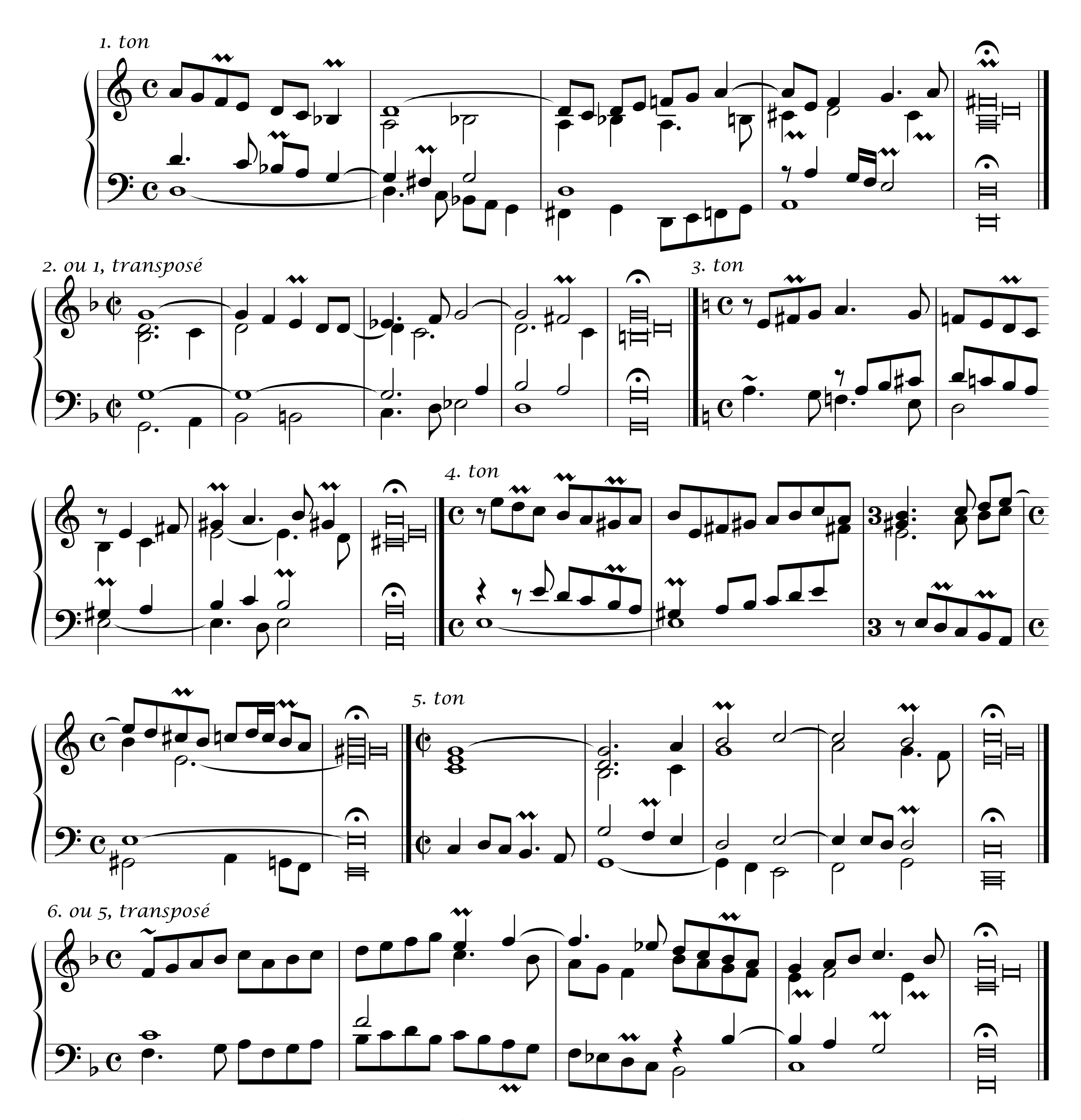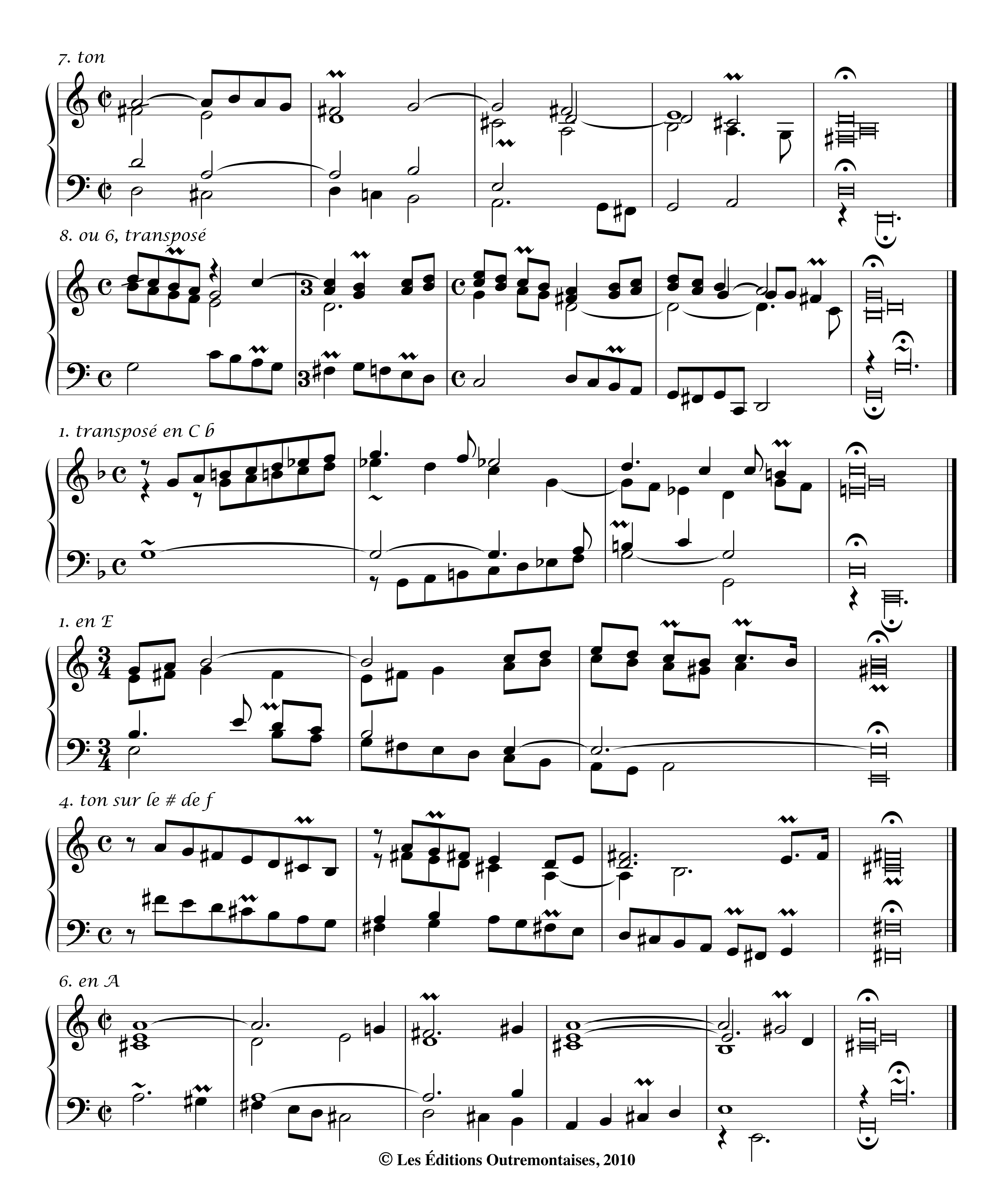



7. ton
8. ou 6, transposé
1. transposé en C b
1. en E
4. ton sur le # de f
6. en A